

DAS JAMES



„Wein ist Poesie in Flaschen!“

DIE WEINKARTE

DAS JAMES

Der perfekte Essensbegleiter oder
einfach nur zum entspannen.



Liebe Gäste,

bei uns wird Ihnen dieses besondere Vergnügen mit Freuden zuteil.
Durch ausgewählte Klassiker, erlesene Getränke und viel
Leidenschaft, machen wir für Sie diese Poesie erlebbar.

Wir freuen uns auf gesellige Stunden mit Ihnen.

Cheers,
Ihr
Diplom Sommelier Michael

P R I C K E L N D

S'Uhudler Frizzante

WG Glatz, Bad Waltersdorf, Vulkanland, STMK 0,1l € 4,90

Mille Bolle, Spumante

Cantine Sacchetto, Trebaseleghe, Italien 0,1l € 5,60

Moillard Grivot Cremant de Bourgogne Prestige,

Maison Moillard-Grivot, Meursault, Frankreich 0,1l € 8,50

W E I S S W E I N

Weissburgunder "Das James White" 2022

Weinschloss Thaller, Maierhofbergen, Vulkanland, STMK 1/8l € 5,70

Gelber Muskateller 2023

WG Krispel, Hof bei Straden, Vulkanland, STMK 1/8l € 5,70

Sauvignon Blanc Phyllit 2023

WG Wohlmuth, Fresing - Kitzeck, Südsteiermark, STMK 1/8l € 6,00

Chardonnay Spiegel 2022

WG Polz, Grassnitzhöhe, Südsteiermark, STMK 1/8l € 5,70

Grüner Veltliner Furth 2023

WG Malat, Furth, Kremstal, NÖ 1/8l € 5,20

R O S É

Rosé Chevaliere Pays D'OC 2022

Domain Laroche, Chablis, Frankreich 1/8 € 4,90

R O T W E I N

„Das James Red“ 2021

Weinschloss Thaller, Maierhofbergen, Vulkanland, STMK 1/8 € 5,70

Zweigelt Bio 2021

WG Nittnaus, Gols Neusiedlersee, B 1/8 € 4,90

Blafränkisch Classic Bio 2022

WG Iby, Horitschon, Mittelburgenland, B 1/8 € 5,70

Q2 2021 (BF, CS, SY)

WG Gager, Deutschkreuz, Mittelburgenland, B 1/8 € 4,90

S Ü S S W E I N

Muskat Ottonel Auslese 2022

WG Tschida, Illmitz, Neusiedlersee, B 1/8 € 6,20

Welschriesling Reserve 2017 TBA

WG Nittnaus, Gols Neusiedlersee, B 1/16 € 9,90

Chardonnay TBA

WG Erwin Sabathi, Leutschach, Südsteiermark, STMK 1/16 € 11,50



Niederösterreich, Burgenland und Steiermark sowie Wien,
sind als eigene Weinbaugebiete definiert,
daneben gibt es 16 spezifische Weinbaugebiete:

NIEDERÖSTERREICH

Wachau DAC, Kremstal DAC, Kamptal DAC, Traisental DAC, Weinviertel DAC,
Wagram DAC, Thermenregion, Carnuntum DAC

WIEN

Wien (Wiener gemischter Satz DAC)

BURGENLAND

Neusiedlersee DAC, Leithaberg DAC, Mittelburgenland DAC, Rosalia,
Eisenberg DAC

STEIERMARK

Südsteiermark DAC, Vulkanland DAC, Weststeiermark/Schilcherland DAC

sowie die Region Bergland mit fünf weiteren Weinbaugebieten
(Kärnten, Oberösterreich, Salzburg, Tirol und Vorarlberg).



Inhalt

DAS
JAMES

Weißwein.....	6
Welschriesling.....	6
Gelber Muskateller.....	6
Chardonnay / Morillon.....	8
Sauvignon Blanc.....	10
Grüner Veltliner.....	12
Riesling.....	14
Rotgipfler.....	14
Weißburgunder.....	16
Grauburgunder.....	16
Gemischter Satz.....	16
Rosé.....	18
Rosé / Rotwein.....	18
Zweigelt.....	18
Blaufränkisch.....	20
St. Laurent.....	20
Cabernet Sauvignon.....	22
Merlot.....	22
Pinot Noir.....	22
Cuvée.....	24
Süßweine.....	24
Frizzante / Sekt / Champagner.....	26
Frankreich.....	27
Spanien.....	27
Italien.....	28
Deutschland.....	29
Neuseeland.....	29



Weingarten mit Klapotetz - typisches Windrad in der Südsteiermark

WELSCHRIESLING

Liefert Weine mit höherem Säuregehalt und fruchtigem Bukett nach grünem Apfel und Zitrus. Während trockene Welschrieslinge sehr frische Weine sein können, zählen Prädikatsweine aus dieser Sorte zu den ganz großen Süßweinen der Welt. Beerenauslesen und Trockenbeerenauslesen sind goldgelb in der Farbe, weisen am Gaumen eine feine Honignote und im Bukett Aromen von exotischen Früchten auf und werden von charakteristisch knackiger Säure gestützt.

GELBER MUSKATELLER

Liefert Weine mit mehr oder weniger intensivem Muskatduft und -geschmack. Bei ungenügender Reife sind die Weine arm an Extrakt und daher dünn und säurebetont. Der Muskateller eignet sich besonders als Aperitif und zu Vorspeisen.

Weißwein

DAS
JAMES



2023 Vulkanland DAC

WG Frauwallner | Straden | STMK

Trocken, 11,5% Vol. Alk.

0,75l € 32,00

2022 Welschriesling

WG Velich | Apleton | Neusiedlersee, B

Trocken, 12,5% Vol. Alk.

0,75l € 34,00

GELBER



MUSKATELLER

2023 Selektion

Südsteiermark DAC

WG Skoff | Gamlitz | Südsteiermark, STMK

Trocken, 12,5% Vol. Alk.

0,75l € 34,00

2023 Gelber Muskateller

Vulkanland DAC

WG Krispel | Hof bei Straden | Vulkanland, STMK

Trocken, 11,5% Vol. Alk.

0,75l € 34,00

2019 Gelber Muskateller 1 STK

Ried Gamitz

WG-Lackner-Tinnacher | Gamlitz | Südsteiermark, STMK

Trocken, 11,5% Vol. Alk.

0,75l € 59,00

CHARDONNAY / MORILLON

Der Name kommt nach dem franz. Ort Morion. Nach der Reblauskatastrophe im 19 Jhd. suchte man gegen die Reblaus immunen Edelreisern. In der Stadt Morion wurde man fündig. Man setzte neue Chardonnay-Reben in der Steiermark aus. Zuerst nannte man sie „Morion-Traube“, später Morillon - wird aber nur in Steiermark so genannt.

Ein Weltenbummler, der sowohl klassisch (im Stahltank) als auch international (biologischer Säureabbau und Barrique) ausgebaut wird. Beim klassischen Chardonnay dominiert die Frucht (Kernobst) aber auch elegante Würze und Vegetabilität sind zu verspüren. Im kleinen Holzfass werden die Fruchtanteile von buttrig-röstigen Tönen überlagert. Auch im Prädikatsweinbereich ist der Chardonnay ein Fixstern. Die Rebsorte ist in allen Weinbaugebieten Österreichs zu finden; in der Steiermark wird oft das Synonym Morillon verwendet.

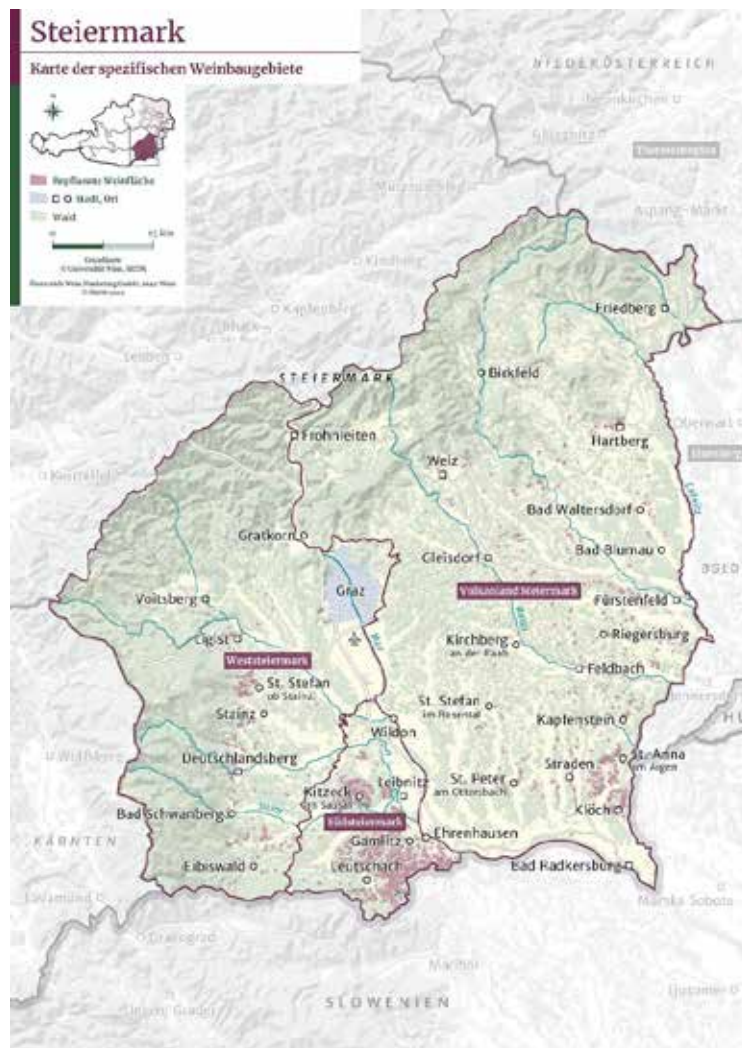



2022 Chardonnay Spiegel

WG Polz | Grassnitzhöhe | Südsteiermark, STMK

Trocken, 12,0% Vol. Alk. 0,75l € 32,00

2018 Morillon Große STK

Ried Nussberg Pretschnigg

WG Gross | Ehrenhausen | Südsteiermark, STMK

Trocken, 13,0% Vol. Alk. 0,75l € 69,00

2022 Morillon 1 STK

Ried Theresienhöhe

WG Polz | Grassnitzhöhe | Südsteiermark, STMK

Trocken, 12,5% Vol. Alk. 0,75l € 59,00

2022 Chardonnay

WG Ebner-Ebenauer | Poysdorf | Weinviertel, NÖ

Trocken, 12,0% Vol. Alk. 0,75l € 39,00



Das Siegel „STK“ ist eine geschützte Marke und garantiert steirische Weine in höchster Qualität.

SAUVIGNON BLANC

Die weltweit verbreitete Sorte hat ein charakteristisches Bukett, welches bei Weinen aus nicht Vollreifen Trauben aufdringlich unreif, grasig sein kann - bei reifen Trauben entwickelt sich eine Aromavielfalt nach Schwarzen Johannisbeeren, Stachelbeeren und tropischen Früchten. Die Weine entwickeln sich je nach Reifegrad von dezent bis hin zu sehr komplex, welche in Verbindung mit Barriqueausbau und biologischem Säureabbau ein großes Entwicklungspotenzial haben. Bei sehr reifem Traubenmaterial treten die vielfältigen Aromanuancen in den Hintergrund und ein kräftiger, würziger Wein entwickelt sich.

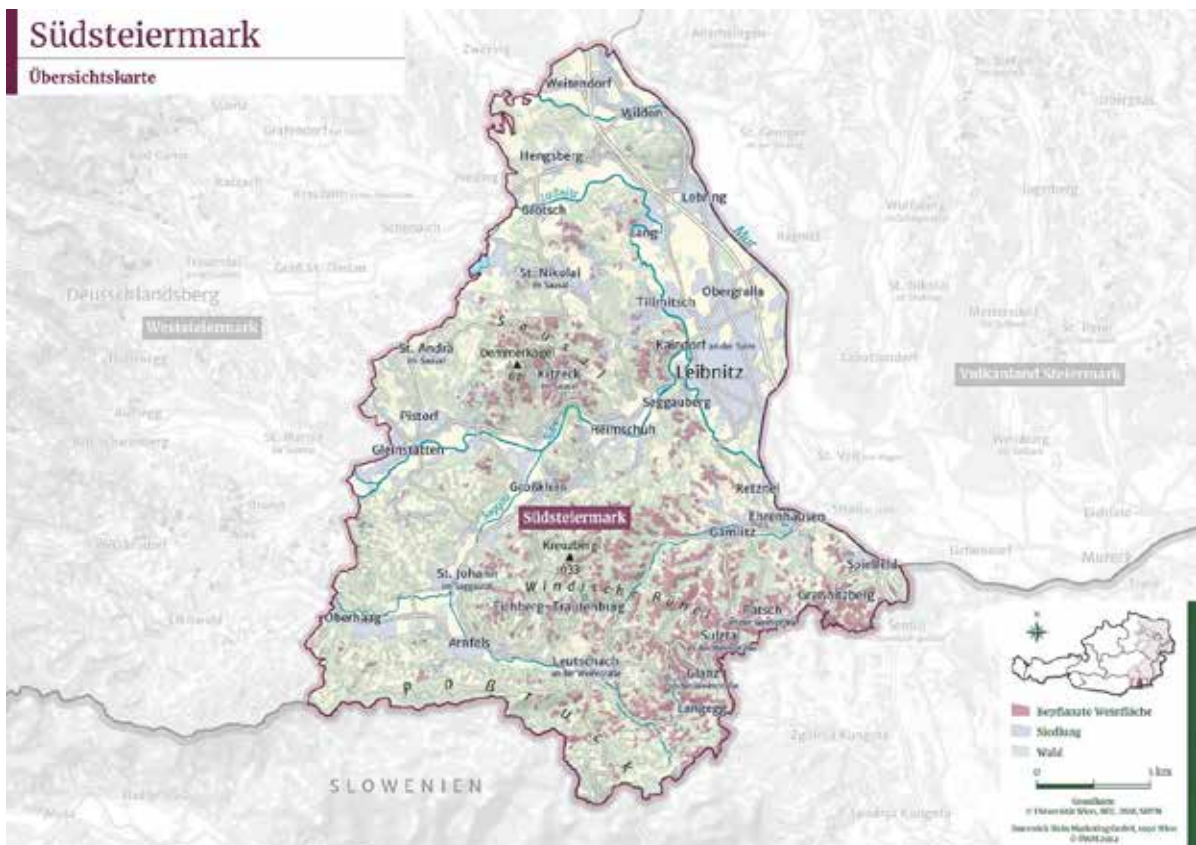

**2023 Sauvignon Blanc Phyllit****Südsteiermark DAC**

WG Wohlmuth | Fresing - Kitzeck | Südsteiermark, STMK
Trocken, 12,5% Vol. Alk. 0,75l € 36,00

2023 Sauvignon Blanc DAC**Leutschach**

WG Erwin Sabathi | Leutschach | Südsteiermark, STMK
Trocken, 12,5% Vol. Alk. 0,75l € 46,00

2022 Sauvignon Blanc 1 STK**Ried Theresienhöhe**

WG Polz | Grassnitzhöhe | Südsteiermark, STMK
Trocken, 13,5% Vol. Alk. 0,75l € 59,00

2021 Sauvignon Blanc G. STK**Ried Pössnitzberg - Alte Rebe**

WG Erwin Sabathi | Leutschach | Südsteiermark, STMK
Trocken, 13,0% Vol. Alk. 0,75l € 89,00



Wachau-Niederösterreich, Weltkulturerbe für Terrassenbau

GRÜNER VELTLINER

Grüner Veltliner erbringt vom leichten, säurebetonten Wein bis zum hochreifen Prädikatswein alle Qualitätsstufen. Die Lage und Ertragsmenge ist sehr entscheidend für die Qualität. Erwünscht sind würzige, pfeffrige Weine oder Fruchtnoten von Steinobst.

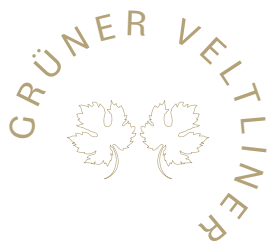

2023 Grüner Veltliner Furth

WG Malat | Furth | Kremstal, NÖ

Trocken, 12,0% Vol. Alk. 0,75l € 32,00

2023 Terrassen Federspiel

Domäne Wachau | Dürnstein | Wachau, NÖ

Trocken, 12,5% Vol. Alk. 0,75l € 32,00

2023 Donauschotter

WG Strobl | Kirchberg am Wagram | Wagram, NÖ

Trocken, 12,0% Vol. Alk. 0,75l € 39,00

2021 Dornenvogel

Carnuntum DAC

WG Glatzer | Göttlesbrunn | Carnuntum, NÖ

Trocken, 13,0% Vol. Alk. 0,75l € 59,90

2021 Grüner Veltliner Black Edition

96/100 A la carte | 95/100 Falstaff

WG Ebner-Ebenauer | Poysdorf | Weinviertel, NÖ

Trocken, 13,0% Vol. Alk. 0,75l € 89,00

RIESLING

Jugendliche Riesling-Weine zeigen charmante Fruchtigkeit und Würze und können sich durch Reife zu großen, komplexen Weinen entwickeln. Bei diesen Weinen dominieren die Steinobstaromen von Pfirsich, Marille und exotischen Früchten. Insbesondere das Terroir der Wachau, des Kremstals, Kampstals und Traisentals prägt die Weine mit einer mineralischen Note, die an Schiefer oder Feuerstein erinnert. Riesling reift als Wein langsam und liefert höchste Qualität als Altwein mit rosenartigen Duftnoten. Je nach Reifegrad bildet sich ein angenehmer Petrolton aus.

ROTGIPFLER

Nur in der Thermenregion finden sich aufgrund des Klimas und des Bodens geeignete Anbaubedingungen. Warme Südlagen mit passenden Böden auf kalkhaltigem Untergrund sind für guten Triebwuchs notwendig. Auf optimalen und wüchsigen Standorten bringt der Rotgipfler hohe und regelmäßige Erträge.

Bei genügender Ertragsbegrenzung sind gekennzeichnet von hohem Extrakt Gehalt, angenehmer Säure und feinem Bukett. Der Wein reift langsam und wird meist mit der Sorte Zierfandler verschnitten.

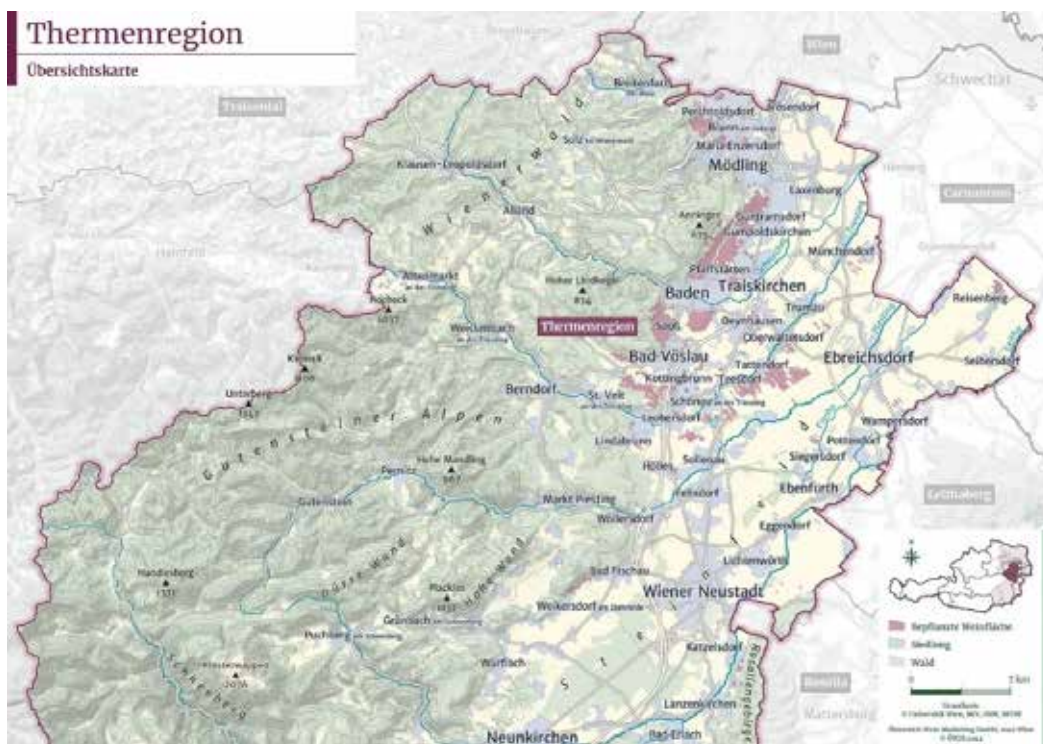

RIESLING



2022 Strass

WG Weixelbaum | Strass | Kamptal, NÖ
Trocken, 12,5% Vol. Alk.

0,75l € 34,00

2022 Achleiten Smaragd

Ried Achleiten

Domäne Wachau | Dürnstein | Wachau, NÖ
A la Carte 96/100
Trocken, 13,5% Vol. Alk.

0,75l € 69,00

ROTGIPFLER



2023 Rotgipfler

Ried Rasslerin

WG Krug | Gumpoldskirchen | Thermenregion, NÖ
Trocken, 14,0% Vol. Alk.

0,75l € 44,00

WEISSBURGUNDER

Jüngerer Mitglied der weitverzweigten, alten Burgunderfamilie, die auch international weit verbreitet ist; die klassisch ausgebauten Weine vom Weißburgunder (im Stahltank) sind im Duft und am Gaumen zart und elegant. Mit dezenter Frucht, etwas Vegetabilität und mit Nusswürze eignen sie sich hervorragend als universelle Speisenbegleiter. Aber auch international vinifiziert (mit biologischem Säureabbau und Barriqueinsatz), manchmal auch im Verschnitt mit anderen Burgundersorten, schafft es der Pinot Blanc, kraftvoll und nachhaltig zu überzeugen.

GRAUBURGUNDER

Das familiäre Bindeglied zwischen Blauem und Weißem Burgunder kam schon im 14. Jahrhundert nach Österreich. Die Trauben neigen zu hoher Zuckerbildung; bei höherer Reife lässt sich die Sorte schon oft an der goldgelben Farbe mit rötlichen Reflexen erkennen. Die Weine aus der Sorte weisen eine sehr große Bandbreite auf; von den neutralen Tischweinen über internationale Stilistik (BSA und Barrique) bis zu hohen Prädikaten reicht die Palette.



GEMISCHTER SATZ

Im Gegensatz zu der Cuvée, wo fertige Weine verschnitten werden, sind beim Gemischten Satz verschiedene Sorten im Weingarten gemischt ausgepflanzt; diese werden gemeinsam gelesen, verarbeitet und ausgebaut. Speziell in Wien hat der Gemischte Satz Tradition und erlebt gerade jetzt eine intensive Renaissance.

WEISSBURGUNDER



2022 "DAS JAMES White"

Weinsschloss Thaller | Maierhofbergen | Vulkanland, STMK
Trocken, 12,5% Vol. Alk. 0,75l € 34,00

2023 Weißburgunder

Ried Seeberg

WG Prieler | Schützen am Gebirge | Neusiedlersee, B
Trocken, 13,5% Vol. Alk. 0,75l € 39,00

GRAUBURGUNDER



2023 Grauburgunder Straden

WG Neumeister | Straden | Vulkanland, STMK
Trocken, 13,0% Vol. Alk. 0,75l € 44,00

2022 Grauburgunder Erste Lage

Ried Jägerberg

WG Erwin Sabathi | Leutschach | Südsteiermark, STMK
Trocken, 13,0% Vol. Alk. 0,75l € 59,00

GEMISCHTER SATZ



2023 Wiener Gemischter Satz DAC

Nussberg

WG Mayer am Pfarrplatz | Wien | W
Trocken, 13,5% Vol. Alk. 0,75l € 46,00

ZWEIGELT

Als meistverbreitete Rotweinsorte Österreichs – sie findet in allen Weinbauregionen günstige Standorte – reicht ihr Spektrum von jung zu trinkenden, ohne Holz ausgebauten Weinen bis zu kraftvollen Gewächsen aus dem Barrique. Gerne wird die Sorte auch als Partner für Cuvées eingesetzt. Vor allem im Carnuntum und am Neusiedlersee werden große Weine vinifiziert.

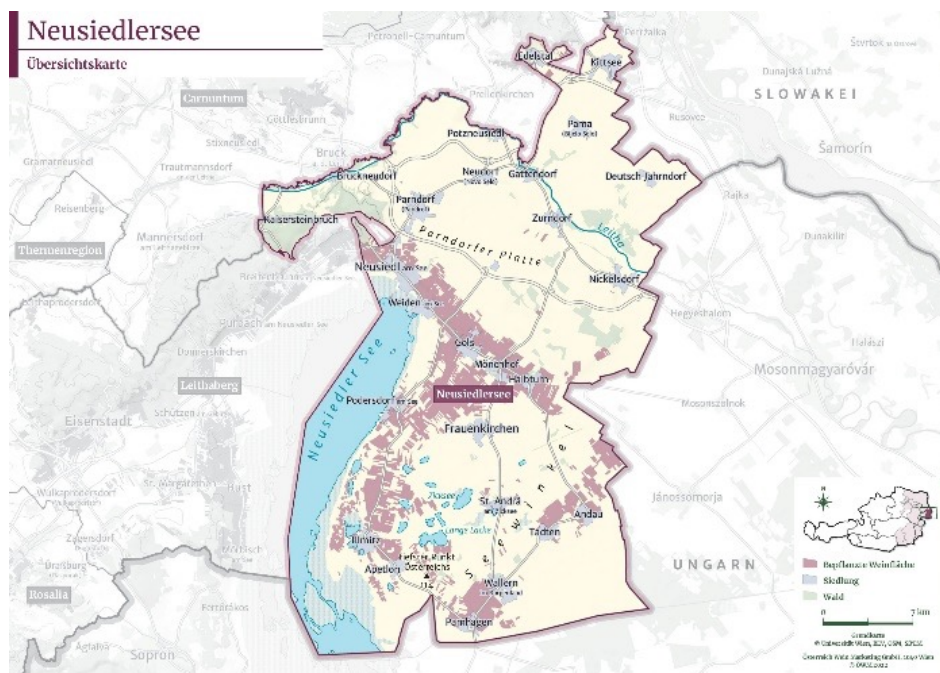

Rosé / Rotwein

DAS
JAMES

ROSE



2023 Rosé

WG Markowitsch | Höflein | Carnuntum, NÖ

Trocken, 13,0% Vol. Alk.

0,75l € 31,00

ZWEIGELT



2021 Zweigelt Carnuntum

WG Michael Auer | Höflein | Carnuntum, NÖ

Trocken, 13,5% Vol. Alk.

0,75l € 31,00

2021 Zweigelt Bio

WG Nittnaus | Gols | Neusiedlersee, B

Trocken, 13,5% Vol. Alk.

0,75l € 29,00

BLAUFRÄNKISCH

Der Blaufränkisch ist ein richtiger „Mitteleuropäer“. Diese alte heimische Sorte ist vermutlich eine Kreuzung aus den Sorten Sbulzina und Weißer Heunisch. Verbreitet vor allem in den Ländern der ehemaligen Habsburg-Monarchie, ist sie die Leitsorte im Mittelburgenland – genannt Blaufränkischland.



Die hochwertige Sorte St. Laurent gehört zur großen Burgunderfamilie – das Synonym Pinot St. Laurent weist auf einen Burgunder-Sämling hin. Seit mehreren Jahren erlebt sie eine verdiente Renaissance in allen Weinbaugebieten. Der Name St. Laurent bezieht sich auf den Lorenzitag, den 10. August, an dem sich die Beeren zu verfärben beginnen.



2022 Blaufränkisch Classic Bio

WG Iby | Horitschon | Mittelburgenland, B

Trocken, 13,0% Vol. Alk. 0,75l € 32,00

2021 Eisenberg DAC Reserve

WG Krutzler | Deutsch-Schützen | B

Trocken, 13,5% Vol. Alk. 0,75l € 39,00

2018 Blaufränkisch Reserve

Ried Reihburg

Falstaff 95/100

WG Kopfensteiner | Deutsch Schützen | Mittelburgenland, B

Trocken, 14,0% Vol. Alk. 0,75l € 75,00



2014 St. Laurent

Ried Frauenfeld

WG Johanneshof-Reinisch | Tattendorf | NÖ

Trocken, 13,0% Vol. Alk. 0,75l € 48,00

CABERNET SAUVIGNON

In den 1980er Jahren machte der Cabernet Sauvignon – genetisch eine Kreuzung aus Cabernet Franc & Sauvignon Blanc – im Vormarsch der internationalen Sorten Furore, vor allem durch sein charakteristisches Geruchs- und Geschmacksbild.

Die Sorte ist seit 1986 für österreichischen Qualitätswein zugelassen. Die klassischen internationalen Cabernet Anbaugebiete sind nach wie vor Bordeaux und Kalifornien, aber u. a. auch die italienische Maremma.

MERLOT

Der Merlot, ein „Kind“ einer Cabernet-Kreuzung, ist am besten Weg, noch vor dem Cabernet Sauvignon zu einem Star im österreichischen Rotweinsortiment zu werden. Die Sorte ist seit 1986 für österreichischen Qualitätswein offiziell zugelassen.

Die großen Weine aus dieser Traube kommen von den Bordeaux-Appellationen am rechten Ufer, St. Émilion und Pomerol.

PINOT NOIR (BLAUBURGUNDER)

Der Blaue Burgunder kann auf idealem Standort, bei hoher Reife und gekonnter Vinifikation hochwertige, lagerfähige Weine hervorbringen, auch wenn die sensible Sorte im Weingarten und im Keller eine Herausforderung darstellt.

Pinot Noir hat ausgehend von Burgund weltweite Verbreitung erlangt und ist auch in beinahe allen österreichischen Weinanbaugebieten vertreten.



2021 "DAS JAMES Red"

Wein Schloss Thaller | Maierhofbergen | Vulkanland, STMK
Trocken, 12,5% Vol. Alk. 0,75l € 34,00



**2020 Merlot
Schützner Stein**

WG Prieler | Schützen am Gebirge | B
Trocken, 14,5% Vol. Alk. 0,75l € 47,00



2022 Pinot Noir

WG Goldenits | Tadten | Neusiedlersee | B
Trocken, 13,0% Vol. Alk. 0,75l € 39,00

2020 Pinot Noir Reserve

Schloss Gobelsburg | Gobelsburg | Kamptal | NÖ
Trocken, 13,5% Vol. Alk. 0,75l € 69,00

CUVÉE

= Verschnitt

Französische Bezeichnung für Verschnitt von Weinen (cuve = geschlossener Bottich); diese können von verschiedenen Rebsorten, Lagen oder Jahrgängen stammen.



SÜSSWEIN

Umgangssprachliche Bezeichnung für Wein mit hohem Restzuckergehalt. Prädikatsweine, wie Auslese, Beerenauslese, Trockenbeerenauslese bzw. Dessertwein.

SPÄTLESE

Wein aus Vollreifen Trauben mit einem Mindestmostgewicht von 19° KMW. Weinkategorie im österreichischen Weingesetz; die Trauben müssen besonderen Anforderungen entsprechen und sind nach dem Mostgewicht aufgebaut:

- Spätlese (mindestens 19° KMW)
- Auslese (mindestens 21° KMW)
- Strohwein, Eiswein, Beerenauslese (jeweils mindestens 25° KMW)
 - Ausbruch (mindestens 27° KMW)
 - Trockenbeerenauslese (mindestens 30° KMW)

Die Restsüße von Prädikatsweinen darf ausschließlich durch Gärungsstillstand oder durch Gärungsunterbrechung, nicht jedoch durch Süßreserve, erlangt werden.

KMW

=Klosterneuburger Mostwaage

Waage (Senkspindel) zur Bestimmung des Mostgewichtes (Zuckergehalts im Most). 1° KMW entspricht einem Dekagramm Zucker in einem Kilogramm Most. Erfinder war der Gründer der Klosterneuburger Weinbauschule August Wilhelm Freiherr von Babo. Heute wird das Mostgewicht meist mit dem Refraktometer gemessen.

CUVÉE



2021 Q2

Rebsorten BF, CS, SY

WG Gager | Trausdorf | B

Trocken, 14,5% Vol. Alk.

0,75l € 29,00

2011 1000x Cabernet-Merlot

Rebsorten CF, ME, CS

WG Feiler Artinger | Rust | B

Trocken, 14,0% Vol. Alk.

0,75l € 79,00

SÜSSWEINE



2022 Muskat Ottonel Auslese

WG Angererhof-Hans Tschida | Illmitz | B

Süß, 8,5% Vol. Alk.

0,75l € 37,00

2017 Welschriesling TBA

WG Gross | Ehrenhausen | Südsteiermark | STMK

Süß, 7,0% Vol. Alk.

0,375l 59,00

2023 Chardonnay TBA

WG Erwin Sabathi | Leutschach | STMK

Süß, 7,7% Vol. Alk.

0,375l € 69,00

PÉTILLANT NATUREL (PET NAT)

Perl- bzw. Schaumwein, nach der Méthode ancestrale hergestellt. Der Traubenmost wird noch gärend in Flaschen gefüllt, wo er fertig gärt. Diese Methode ist die älteste und minimal-invasivste der Perl- bzw. Schaumweinbereitung. Der Überdruck liegt in der Regel bei unter drei bar, entsprechende Pet Nats gelten somit als Perlwein.

PERLWEIN

Schäumender Wein, der hauptsächlich durch Tankgärverfahren oder Imprägnierverfahren hergestellt wurde.

FRIZZANTE

=Perlwein

Italienischer Ausdruck für Perlwein, mit mindestens 1,0 bis maximal 2,5 bar.

SCHAUMWEIN

Gemeinsprachlicher Überbegriff für Wein, der unter Druck Kohlendioxid eingebunden hat. Optisches Zeichen ist das Schäumen beim Öffnen und Ausschlenken und der Mousseux am Gaumen. Wir unterscheiden mehrere Verfahren zur Herstellung: Flaschengärung (klassische Methode), Transvasierverfahren (Filtrationsenthebung), Tankgärung (Méthode Charmat). Bei der Perlweinproduktion wird auch das Imprägnierverfahren angewendet. In Österreich hat Sekt als Qualitätsschaumwein die größte Bedeutung; darüber hinaus ist der Begriff Hauersekt für Österreich geschützt.

SEKT

Definition: Österreichischer Qualitätsschaumwein, der ausschließlich aus Qualitätsrebsorten hergestellt wird. Das Kohlendioxid muss durch alkoholische Gärung in der Flasche oder im Tank entstanden sein; der Überdruck muss mindestens 3,5 bar betragen. Sekt darf in Österreich nur von gewerblichen Betrieben bzw. Lohnversektern hergestellt werden.

CRÉMANT

Seit 1994 wird unter Crémant ein Champagner verstanden, der statt der üblichen 6 bar Überdruck nur die gesetzliche Mindestanforderung von 3,5 bar (wie Sekt) erfüllt und außerhalb der Champagne produziert wird. Ein Crémant reift mindestens 12 Monate in der Flasche, davon mindestens 9 Monate auf der Hefe.

CHAMPAGNER

Echter Champagner kommt ausschließlich aus der Champagne-Region in Frankreich und wird nach der Méthode Champenoise hergestellt, die eine zweite Gärung in der Flasche beinhaltet.



S'Uhudler Frizzante WG Glatz Bad Waltersdorf Vulkanland STMK	0,75l	€ 29,00
Prosecco Mille Bolle Cantine Sacchetto Trebaseleghe Italien	0,75l	€ 32,00
Cremant de Bourgogne Prestige Maison Moillard-Grivot Meursault Frankreich	0,75l	€ 42,00
Cremant Brut Rose D' Alsace Domaine Joseph Cattin Voegtlinshoffen Frankreich	0,75l	€ 39,00
Drappier, Blanc de Blanc Drappier Urville - Caves à Reims Frankreich	0,375l 0,75l	€ 52,00 € 99,00

FRANKREICH

2022 Petit Chablis

Domain Laroche | Chablis

0,75l € 46,00

2022 Sancerre Le Grand Rochoy AOP Bio

WG Laporte | Saint-Satur

0,75l € 79,00

2022 Puligny Montrachet

WG Louis Jadot | Beaune

0,75l € 149,00



2022 Rosé Chevaliere Pays D' OC (Grenache, Syrah, Cinsault)

Domain Laroche | Chablis

0,75l € 28,00

2017 Gevrey Chambertin

WG Louis Jadot | Beaune

0,75l € 139,00



SPANIEN



2017 RISCAL XR RIOJA RESERVA DOCA

Marqués de Riscal | Elciègo | Spanien

0,75l € 59,00

ITALIEN

2021 Where Dreams have no end

Cantina Jermann Friaul | Italien

0,75l € 119,00

2022 Cervaro Della Sala

Castello della Sala | Umbrien | Italien

0,75l € 129,00



2016 Brunello Montalcino Pian delle Vigne DOCG

WG Antinori | Pien delle Vigne | Italien

0,75l € 110,00

2016 Amarone Riserva di Costasera

WG Agricola Masi | Valpolicella

0,75l € 115,00

2020 Chianti Santa Cristina Superiore DOCG

WG Marchesi Antinori | Santa Cristina

0,75l € 39,00

2021 Tignanello

Tenuta Tignanello | Antinori | Toscana | Italien

0,75l € 194,00



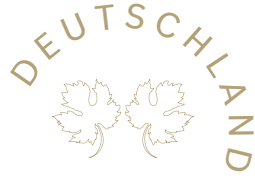

2023 Slate Riesling

WG Wegeler | Oestrich-Winkel | Deutschland

0,75l € 44,00



2023 Cloudy Bay

Cloudy Bay | Marlborough | Neuseeland

0,75l € 69,00